2020 年 11 月 18 日

【SNS 時代に付加価値を】

周囲の物体を反射しない特別加工で、撮影者の映り込みを防止

両面ライトボックス「インスタプラス（in start plus）」屋外広告を初台駅にて展開

https://www.npinet.co.jp

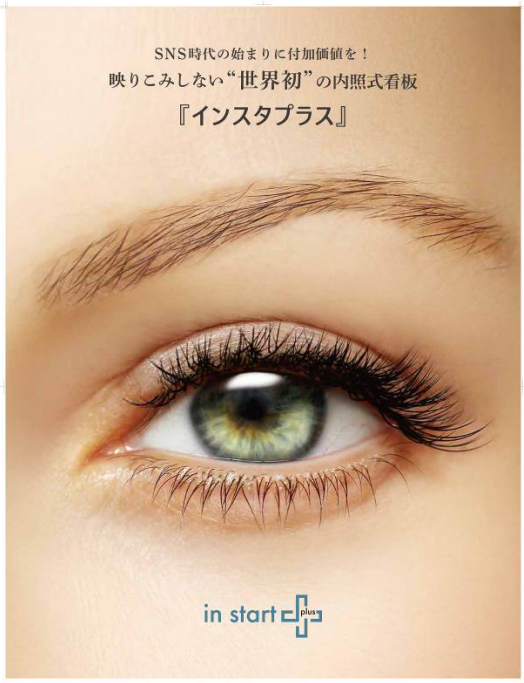

株式会社ラックランドのグループ会社で、幅広く照明製品を販売・開発し光のトータルソリューションを提供する日本ピー・アイ株式会社(本社：東京都新宿区、代表取締役社長：林謙次)は、組立て工具を一切使わない両面ライトボックス「インスタプラス（in start plus)」の屋外広告を 10 月 29 日(木)より東京都渋谷区、京王新線初台駅の構内に掲出致しました。

■世界初！周囲のものを反射しない特別加工

本製品はイベントや展示会、観光地等に設置する装飾用什器として活用が期待されています。イベント会場でのポスター掲出やチラシの展示において、これまでは印刷した専用用紙をアクリルパネルとフレームで挟む方法が主に用いられてきましたが、パネルに反射して周囲の物品や撮影者自身の姿が映り込むという事象が散見されました。

インスタプラス（in start plus）に使われている素材は周囲のものを反射しない特殊な素材を用いており、10 数年前に BEST　SYSTEM 社が開発した世界でも独自の技術です。SNS が普及している現代において、映り込みや反射をなくすことで、綺麗な写真を投稿できるなどの付加価値を提供してまいります。今回の広告ではインスタプラス（in start plus）にグラフィックを印刷し掲出したパターン、通常のアクリル板を通してグラフィックを掲出したパターンの 2 つを並べてご覧頂ける仕様に致しました。

■組立て工具不使用で簡単に設置可能

本製品は、アルミフレーム枠の溝にシリコンファブリック（縫製加工済みのファブリック）を押し込み、つなぎ目無しのフレームライトシステムを採用した、業界初の「組立て工具を一切使わない」両面ライトボックスです。従来のコルトンボックスに比べシンプル設計でコストダウンをはかったほか、デザイン面では布地に印刷することでより手軽に使用できるようになりました。

■製品ラインナップ

【LEDUP】可搬タイプ

・現場ですぐに工具なしで組立てが可能で、キャリングボックスに収納され持運びがし易いシステムです。
・連結して壁面を作ったり、90 度も簡単に作れるため、単体使いの他、展示会ブースやイベント・催事などのバックボード（backdrop)としても最適な自立式ライトパネルです。
※オプションでキャスター付き FRP キャリングハードケースも用意

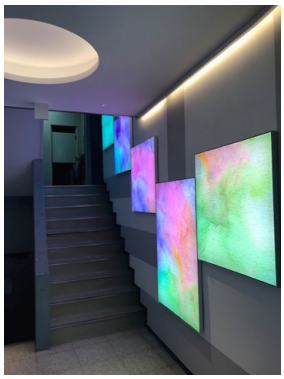

【SUPERSLIM】超薄型タイプ

全面 LED タイプで美しいディスプレイを実現した厚さ 35mm もしくは 65mm が選べる超薄型ライトボックス。
※サイズはオーダーメイドとなります

【BACKLOAD】内装組込タイプ

アルミの奥行は堅牢な 160 ㎜で長辺に LED ライトを装備。
デザインされたファブリックを背面から交換可能です。
店舗や公共施設向けに使用する際は、ガラス面にギリギリに寄せ店内からファブリックを簡単に交換できます。
その他、展示会什器や行灯などご要望に応じてご提案致します。

【日本ピー・アイ株式会社　会社概要】

本社所在地	〒160-0023 東京都新宿区西新宿 3-9-19 イマス西新宿第 2 ビル 2 階 TEL：03-6300-0311
代表取締役社長	林 謙次
資本金	4,950 万円（2020 年 4 月現在）
従業員	19 名（2020 年 8 月現在）
設立	1979 年 10 月
URL	https://www.npinet.co.jp/

【株式会社ラックランド　会社概要】

本社所在地	〒160-0023　東京都新宿区西新宿 3-18-20　　TEL : 03-3377-9331（代表）
代表取締役社長	望月 圭一郎
資本金	33 億 4,108 万円（2020 年 9 月 30 日現在）
従業員	1,282 名（2020 年 9 月 30 日現在）　※連結
設立	1970 年 5 月 15 日
事業内容	・店舗施設の制作事業（企画・設計・施工） ・商業施設の制作事業（企画・設計・施工） ・食品工場、物流倉庫の制作事業（企画・設計・施工） ・店舗メンテナンス事業 ・省エネ・CO2 削減事業 ・建築事業
事業所	東京(本社/分室/新館/技術センター) 大阪支店 / 東北支店 / 仙台営業所 / 青森営業所 / 盛岡営業所 / 郡山営業所 / 札幌営業所 / 立川営業所 / 静岡営業所 / 名古屋営業所 / 金沢営業所 / 広島営業所 / 福岡営業所 メンテナンスステーション(東関東 ・ 北関東 ・ 横浜 ・ 水戸 ・ 宇都宮 ・ 長野 ・ 高松)配送センター
グループ会社	<国内>㈱ケークリエイト / ニイクラ電工㈱ / 光電機産業㈱ / マッハ機器㈱ / エースセンター㈱ / ㈱ラックもっく工房 / ㈱木戸設備工業 / 協和電設㈱ / 静清装備㈱ / 光立興業㈱ / 大阪エアコン㈱ / オーエイテクノ㈱ / 日本ピー・アイ㈱ / 墨東建材工業㈱ / ㈱環境装備エヌ・エス・イー / ㈱ハイブリッドラボ <海外>LUCKLAND ASIA PTE. LTD. / LUCKLAND MALAYSIA SDN. BHD. / LUCKLAND(CAMBODIA) CO.L t d. / LUCKLAND(THAILAND) CO., LTD. / LUCKLAND VIETNAM CO.,LTD. / PT.LUCKLAND CONSTRUCTION INDONESIA /台灣樂地建築股份有限公司 / VIET BOKUTO CO., LTD / BK METAL CO., LTD
URL	https://www.luckland.co.jp/
公式 Facebook	https://www.facebook.com/luckland.co.jp/

＜商品に関するお問い合わせ先＞
日本ピー・アイ株式会社　経営戦略＆営業開発　　担当：横田
TEL ： 03-6300-0311　　FAX ： 03-6300-9907　　MAIL ： kyokota@npinet.jp

＜取材・その他ラックランドグループに関するお問い合わせ先＞
ラックランドPR事務局（イニシャル内）　担当：名取、富村
TEL:03-5572-7332　　FAX：03-5572-6065　MAIL：luckland@vectorinc.co.jp

様々な人々の期待に応える
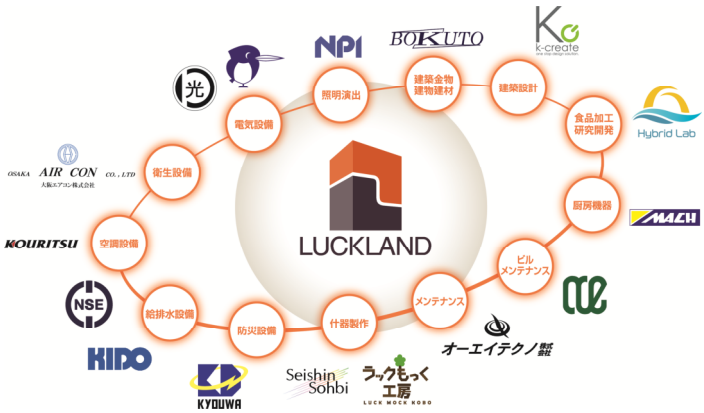
株式会社 ラックランド